

RÉALISÉ PAR LA FIRME NANTEL CONSULTANT

# CONCEPTION D'UNE MAISON AU STYLE FARMHOUSE, IMPLANTÉ POUR UN PROJET RÉSIDENTIELLE

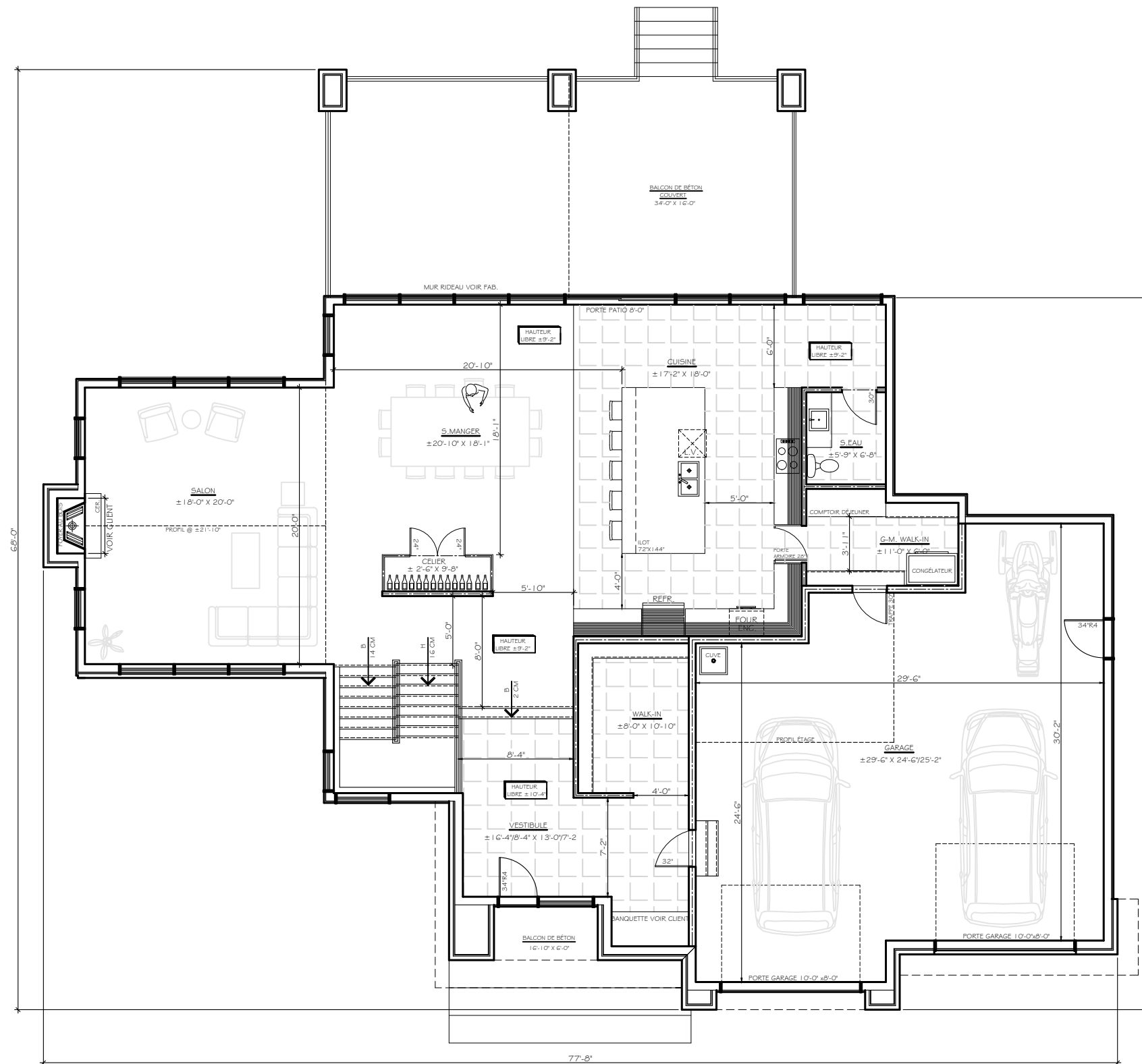

REZ-DE-CHAUSSÉE

SUP. MAISON: ± 1919 pi.ca.  
 GARAGE: ± 864 pi.ca.  
 SUP. TOTALE: ± 2783 pi.ca.

S'IL Y A LIEU, LE PLAN D'IMPLANTATION EST À TITRE INDICATIF SEULEMENT. VEUILLEZ VOUS RÉFÉRER AU PLAN DE L'ARPENTEUR-GÉOMÈTRE  
 CES DESSINS NE SONT PAS ÉMIS POUR CONSTRUCTION, LES DIMENSIONS PEUVENT VARIER LORS DES DESSINS D'EXÉCUTION

PLAN REZ-DE-CHAUSSÉE

PROJET RÉSIDENTIELLE  
 NO. DE LOT : @ VENIR

128-23 | RÉSIDENCE MODÈLE#1  
 ESQUISSE PRÉLIMINAIRE | 2023.10.02



**ETAGE**

SUP. ÉTAGE (AVEC OUVERTURE): ± 2291 pi.ca.  
 SUP. ÉTAGE (SANS OUVERTURE): ± 1891 pi.ca.

S'IL Y A LIEU, LE PLAN D'IMPLANTATION EST À TITRE INDICATIF SEULEMENT. VEUILLEZ VOUS RÉFÉRER AU PLAN DE L'ARPEUTEUR-GÉOMÈTRE  
 CES DESSINS NE SONT PAS ÉMIS POUR CONSTRUCTION, LES DIMENSIONS PEUVENT VARIER LORS DES DESSINS D'EXÉCUTION

**PLAN REZ-DE-CHAUSSÉE**

PROJET RÉSIDENTIELLE  
 NO. DE LOT : @ VENIR

128-23 | RÉSIDENCE MODÈLE#1  
 ESQUISSE PRÉLIMINAIRE | 2023.10.02



NINTE  
ARCHITECTURE





NEEL

CONSULTING  
ARCHITECTURE



NIEL

CONSULTANT  
ARCHITECTURE



CONSULTANT  
ARCHITECTURE



RÉALISÉ PAR LA FIRME NANTEL CONSULTANT

**MERCI POUR VOTRE CONFIANCE, DE NOTRE  
ÉQUIPE À LA VÔTRE.**